

Logigramme 5 – Cas spécifique arrêt de travaux
(L'application du logigramme doit se faire réseau par réseau)

Légende : qui est responsable de l'action ?

Responsable de projet

Exploitant

Exécutant des travaux

Prestataire en géoréférencement

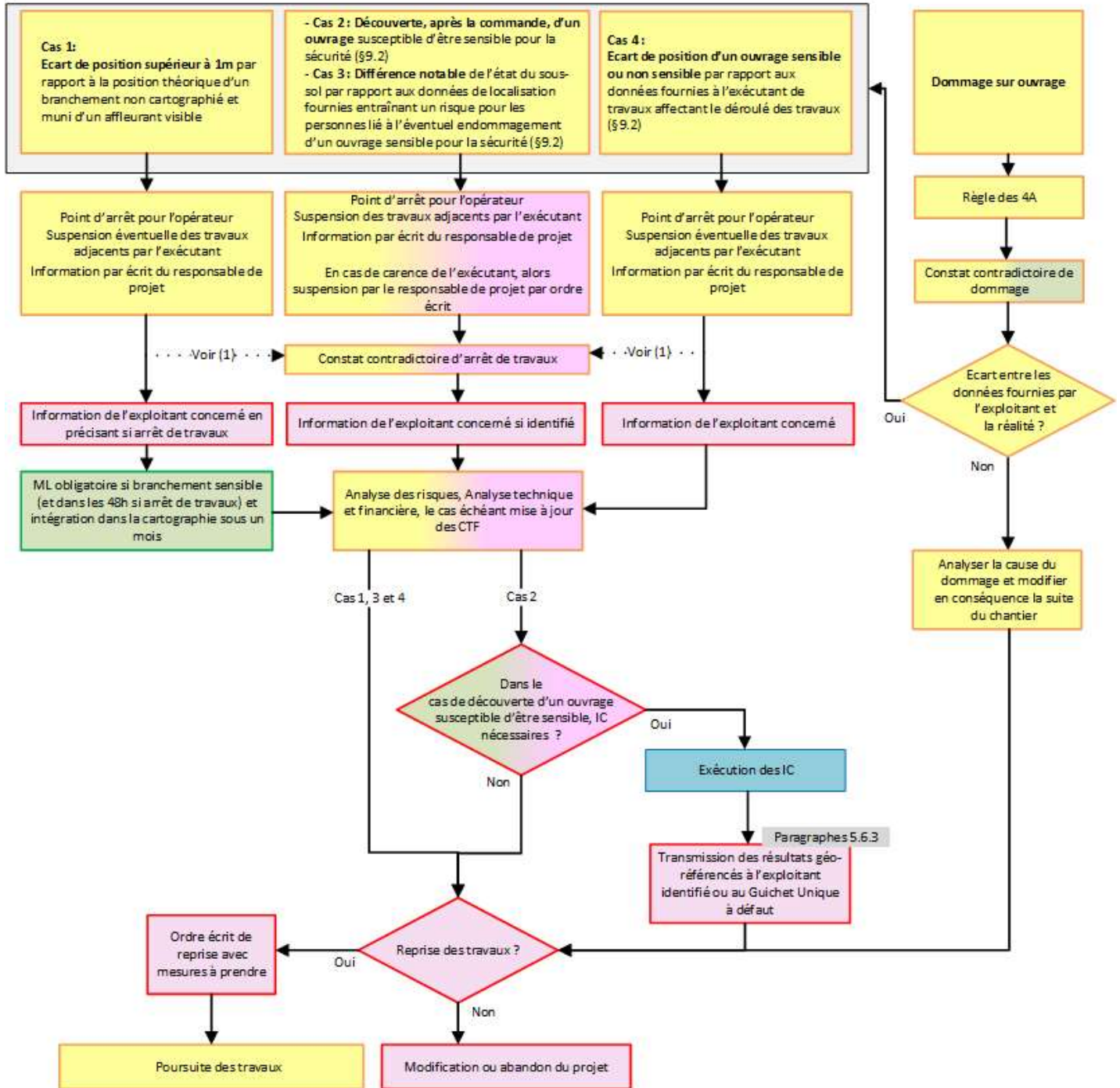

(1) Le recours au Cerfa est dans ce cas recommandé si l'anomalie a conduit à un arrêt de chantier